

ENTIDADE MUNICIPIO DE LAGOA AÇORES	CARACTERIZAÇÃO DA ENTIDADE	ANO 2011
---	-----------------------------------	-----------------

(De harmonia com o ponto 8.1 do POCAL e ponto III da Resolução n.º 4/2001 – 2.ª secção do Tribunal de Contas – D.R. II Série, n.º 191, de 18 de Agosto de 2001)

a)	CAMARA MUNICIPAL DE LAGOA	2011
----	---------------------------	------

1	Número de Identificação Fiscal: 512074410
----------	--

2	Endereço Postal: 9560-045 Lagoa-Açores
	Telefone - Telefax: 296 960 600 / 296 916 229

3	Regime Financeiro e Outros Elementos de Identificação: Em termos de regime financeiro de IVA a Autarquia aplica o Regime Normal de Periodicidade Mensal
----------	---

4	Número de Eleitores Fonte: Recenseamento Eleitoral	12.329
----------	--	--------

5	Legislação (Constituição, Orgânica e Funcionamento, quando aplicável: A Lei n.º 169/99 de 18 de Setembro, estabelece o quadro de competências e o regime Jurídico de Funcionamento dos órgãos do Município
----------	--

6	Estrutura Organizacional Efectiva (Organograma e, quando aplicável, a indicação dos órgãos de natureza consultiva e de fiscalização):		
	Data de aprovação	Data de publicação	Diário da República
Estrutura Orgânica	23.11.2010	15.12.2010	II Série n.º 241 - 15.12.2010
	14.04.2011	02.05.2011	II Série n.º 89 - 02.05.2011
Mapa de Pessoal	14.04.2011	---	---
Reestruturação de serviços	---	---	---

7	Descrição Sumaria das Actividades:
	<p>A) Unidade Orgânica Administrativa e Financeira:</p> <p>a) Subunidade Orgânica de Expediente Geral, Contratação Pública e Assuntos Comunitários;</p> <p>b) Subunidade Orgânica de Contabilidade e Património;</p> <p>c) Subunidade Orgânica de Tesouraria.</p> <p>B) Unidade Orgânica Recursos Humanos e Técnicos:</p> <p>a) Subunidade Orgânica de Recursos Humanos;</p> <p>b) Subunidade Orgânica de Acção Social;</p> <p>c) Subunidade Orgânica de Cultura.</p> <p>C) Unidade Orgânica de Informática e Sistemas de Informação.</p> <p>D) Unidade Orgânica de Urbanismo e Serviços Operacionais:</p> <p>a) Subunidade Orgânica de Obras Particulares e Loteamentos;</p> <p>b) Subunidade Orgânica de Taxas, Licenças, Águas e Saneamento.</p>

Administração Autárquica

01-12-2011 a 31-12-2011

Presidente – João António Ferreira Ponte

Vereador – Fernando Jorge Ventura Moniz

Vereador – Rui Manuel Maciel Costa d' Oliveira Ramos

Vereador – Durval Carlos Almeida Faria

Vereador – Marco Paulo da Silva Teixeira

Vereador – José Fernando Medeiros Costa

Vereador – Carlos Augusto Borges Rodrigues Furtado

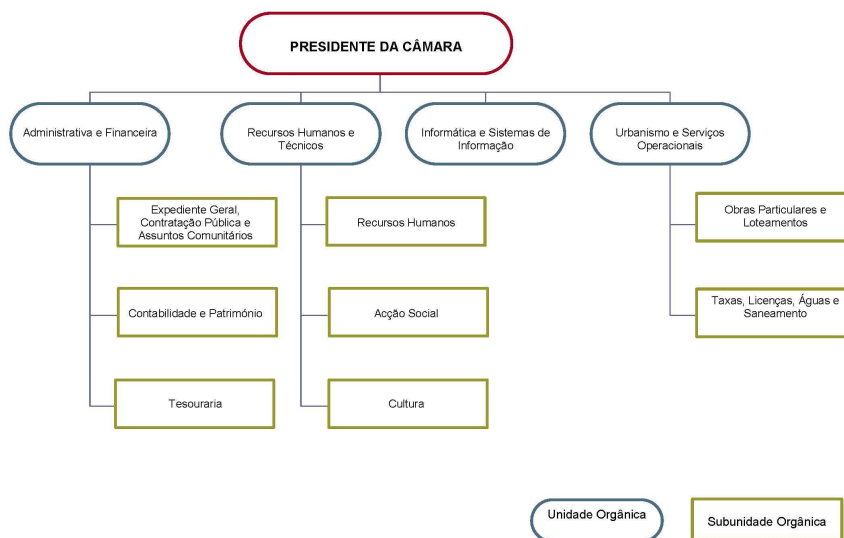
Resumo (N.º de Membros do Órgão Executivo)

Em Regime de Permanência.....	2
A Meio Tempo.....	---
Outros.....	5

Observações:

9	<p>Organização Contabilística: breve descrição das principais características do sistema informático utilizado/existente: demonstrações financeiras intervalares, quando existirem: existência ou não de descentralização contabilística e em caso afirmativo, breve descrição do sistema utilizado e do modo de articulação com a contabilidade central:</p> <p>A Câmara Municipal de Lagoa está a utilizar diariamente a aplicação POCAL da Medidata – Engenharia e Sistemas, SA, com integração às aplicações de Águas, Pessoal, Obras Particulares, Património e Atendimento.</p> <p>O sistema informático existente funciona em rede, modo Cliente – Servidor, sendo que a componente cliente corre no Windows XP e Window 7 e a componente servidor em plataforma Windows 2008 SERVER e base de dados SQL 2008.</p> <p>Descentralização dos serviços de Taxas e Licenças e Tesouraria nas Juntas de Freguesia de Água de Pau, Ribeira Chã, Cabouco e Posto de Turismo do Rosário, Posto de Santa Cruz, Atalhada e Remédios cujo sistema utilizado é uma ligação ADSL cuja articulação com a Contabilidade Central é on-line.</p>
----------	---

10 Indicadores de Gestão:	
Fundo Equilíbrio Financeiro	4.117.920,00
Fundo Social Municipal	360.373,00
Participação Fixa no IRS	261.626,00
Receitas Correntes no ano anterior ao da gerência em apreciação	6.716.774,95
Despesas de Investimento no ano anterior ao da gerência em apreciação	3.467.608,70
Despesas com Pessoal do Quadro	1.548.233,68
Despesas com Pessoal em qualquer outra situação	134.997,24
Dívidas a receber de terceiros (liquido de provisões).....	181.506,09

11	<p>Acções Inspectivas:</p> <p>Identificação das acções inspectivas levadas a efeito por órgãos de controlo interno (IGF e IGAT), com incidência na Gerência e nos 3 anos anteriores:</p> <p>Data da Acção <u>04 a 08/05/09</u> Período abrangido <u>2008 e Maio/2009</u> Entidade <u>T. Contas</u> N.º Proc. <u>09/116.01</u></p> <p>Data da Acção _____ Período abrangido _____ Entidade _____ N.º Proc. _____</p> <p>Data da Acção _____ Período abrangido _____ Entidade _____ N.º Proc. _____</p>
-----------	---

12 Indicação da Quota parte das amortizações e encargos financeiros resultantes dos empréstimos contraídos pelas associações de municípios em que a entidade participe e ou empresas publicas municipais	
Designação:	Un. Euros
AMISM – Associação de Municípios da Ilha de S. Miguel	13.357,88

13	<p>Serviços Municipalizados</p> <p>A Câmara Municipal tem Serviços Municipalizados?.....</p> <p>Se respondeu Sim, especifique quais e indique os respectivos grupos:</p>	<div style="border: 1px solid black; width: 30px; height: 30px; margin: 0 auto; line-height: 30px;">N</div>
-----------	---	---

14	Regulamentos/Directivas Internas		
<p>A Câmara Municipal tem regulamentos/ directivas internas relativos às áreas contabilística, financeira e de controlo interno ?</p> <div style="text-align: right; border: 1px solid black; width: 30px; height: 20px; line-height: 20px; margin-left: auto;">S</div> <p>Se respondeu sim, especifique quais e indique e, no caso de recurso a empresas de consultadoria e auditoria, indique as áreas de actuação abrangidas:</p> <p style="margin-left: 40px;">- Controlo Interno – Inventário e Cadastro</p>			

15 Documentos de Gestão:			
	Data de aprovação Pelo Órgão Executivo	Data de Aprovação Pelo Órgão Deliberativo	Observações
Grandes Opções do Plano	2010.11.12	2010.11.23	
Orçamento	2010.11.12	2010.11.23	
Documentos de Prestação de Contas			

16	Outra Informação Considerada relevante:

Em ____ de _____ de 20____

O Responsável pelos Serviços

(Selo Branco)